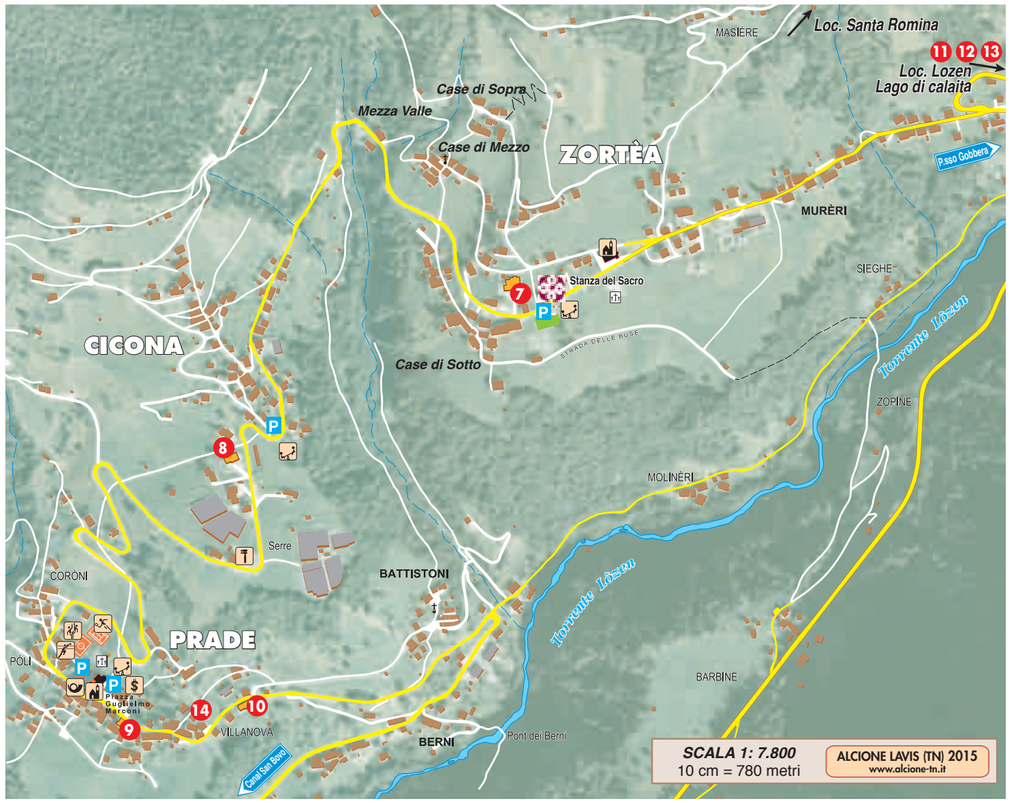

STRUTTURE RICETTIVE - ACCOMMODATION FACILITIES

ALBERGHI – HOTEL		
4 ★★★	AL PIN *Caoria*	tel. 0439.710265
8 ★★	CIMA D'ASTA *Cicona*	tel. 0439.719054
7 ★★	SERENELLA *Zortea*	tel. 0439.719000
11 ★	MIRALAGO *loc. Calaita*	tel. 0439.719395
9 ★	VANOI *Prade*	tel. 0439.719012
10	VILLANUOVA *Prade*	tel. 0439.719008
B&B – AFFITTACAMERE		
13	CHALET NEL DOCH *Valle del Lozen*	tel. 0439.763206
12	LOZEN *loc. Lozen*	tel. 0439.719066
5	REFAVAIE *loc. Refavaie*	tel. 0439.710009
15	B&B ROSY *Caoria*	tel. 0439.710016
14	VILLA CHEIA *Prade*	tel. 0439.763206
3	MASO PARADISI *Loc. Giaroni, Ronco*	tel. 347 6030518
CAMPEGGI – AREE CAMPER		
16	AREA CAMPER *Caoria*	tel. 0439.710016

Altre strutture ricettive sul retro
Other accommodation facilities on the back

Ecomuseo del Vanoi

Parco Naturale Paneveggio Pale di San Martino

- Casa dell'Ecomuseo Canal San Bovo
- Casa del Sentiero Etnografico Caoria
- Museo Grande Guerra Caoria
- Mostra Arti e Mestieri Caoria
- Prà de Madègo Val Sorda
- Siega Valzanca
- Pradi de Tognola Val Sorda
- Prà dei Tassi Val Sorda
- Malga Miesnotta di sopra
- Mulini di Ronco
- Calchera (vecchia fornace) di Gobbera

TRENTINO

s.mart
SAN MARTINO DI CASTROZZA
PASSO ROLLE - PRIMIERO - VANOI

Ambulatorio	Artzpraxis	Medical Surgeries
Banca	Bank (Wechsel/Ec Bancomat)	Bank (Change - Ec Cash Machine)
Basket	Basket	Basket
Bike sharing	Bike sharing	Bike sharing
Campo sportivo	Sportplatz	Sports ground
Campo tennis	Tennis	Tennis
Chiesetta	Pfarrkirchen	Parish churches
Cinema/Teatro	Kino und Theater	Cinema and Theatre
Stazione Forestale	Forstamt	Forest station
Museo	Museum	Museum
Mostra Arte e Mestieri	Kunsthandwerken Ausstellung	Arts and crafts exposition
Officina	Werkstätt	Garages
Pallavolo	Volley	Volley
Parcheggio	Parkplatz	Parking lot
Parco giochi	Kinderspielplatz	Children playground
Posta	Post	Post office
Soccorso Alpino CNSAS	Bergrettungsdienst	Alpine rescue service

Azienda per il Turismo San Martino di Castrozza, Passo Rolle, Primiero e Vanoi

Canal San Bovo
Piazza Vittorio Emanuele III, 6
38050 Canal San Bovo
T: 0439 719041
E: infovanoi@sanmartino.com

Fiera di Primiero
Via Dante, 6
38054 Fiera di Primiero
T: 0439 64407
E: infoprimiero@sanmartino.com

San Martino di Castrozza
Via Passo Rolle, 165
38054 San Martino di Castrozza
T: 0439 768867
E: info@sanmartino.com

sanmartino.com

DOLOMITI SUPERSKI

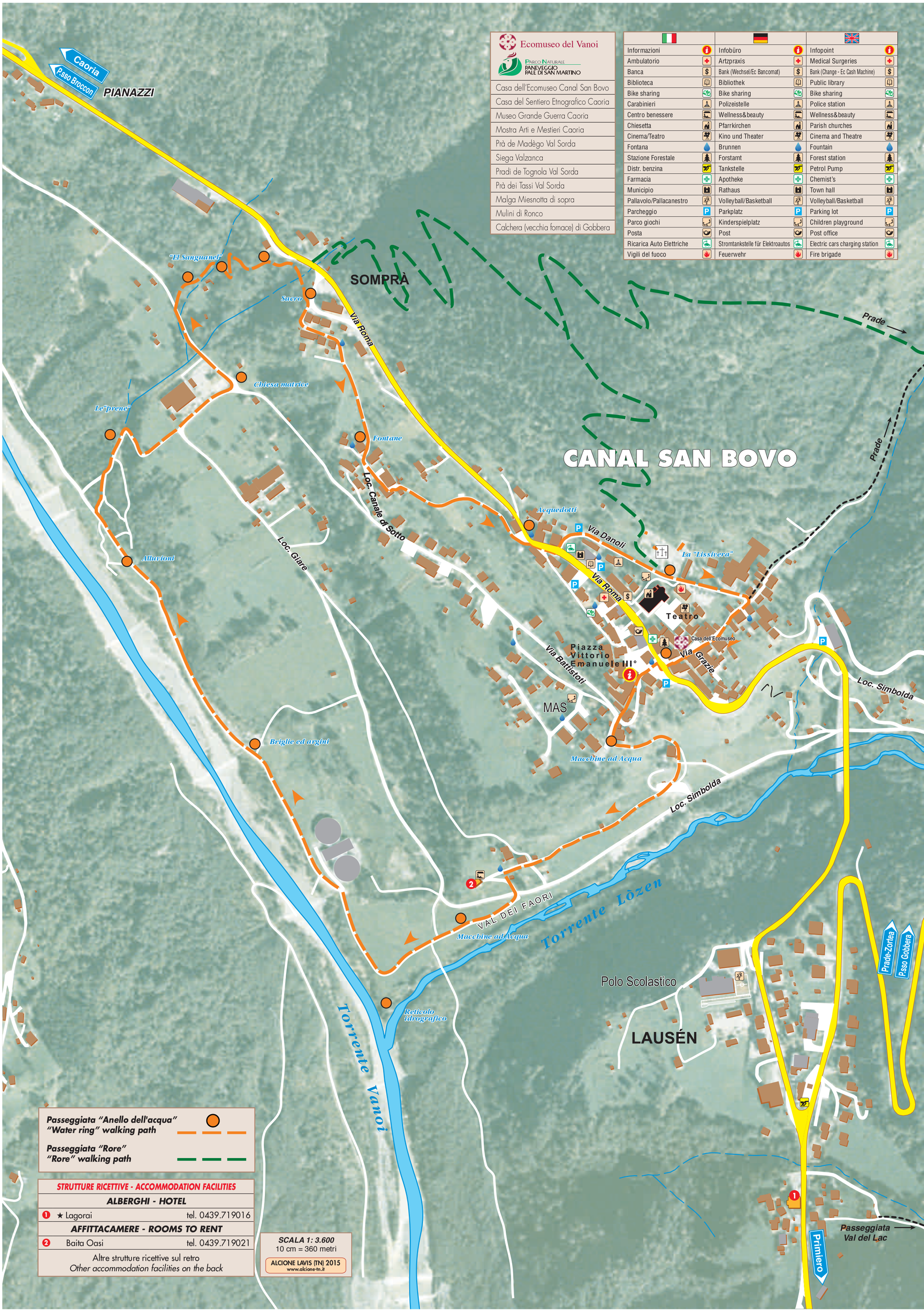
Caoria
P.sso Broccon
PIANAZZI
SOMPRÀ
"El Sanguanel"
Suero
Chiesa matrice
Le "prene"
Fontane
Loc. Canale di Sotto
Loc. Giare
Alluvioni
Briglie ed argini
Via Roma
Prade
CANAL SAN BOVO
Acquedotti
Via Danoli
La "Lissivera"
Teatro
Casa dell'Ecomuseo
Piazza Vittorio Emanuele III°
Via Battisti
Via Grazie
MAS
Macchine ad Acqua
Loc. Simbolda
VAL DEI FAORI
Torrente Lòzen
Torrente Vanoi
Reticolo idrografico
Polo Scolastico
LAUSÉN
Prade-Zortea
P.sso Gobbera
Primiero
Passeggiata Val del Lac
Ecomuseo del Vanoi
Parco Naturale Paneveggio Pale di San Martino
Casa dell'Ecomuseo Canal San Bovo
Casa del Sentiero Etnografico Caoria
Museo Grande Guerra Caoria
Mostra Arti e Mestieri Caoria
Prà de Madègo Val Sorda
Siega Valzanca
Pradi de Tognola Val Sorda
Prà dei Tassi Val Sorda
Malga Miesnotta di sopra
Mulini di Ronco
Calchera (vecchia fornace) di Gobbera
Informazioni | Infobüro | Infopoint
Ambulatorio | Artzpraxis | Medical Surgeries
Banca | Bank (Wechsel/Ec Bancomat) | Bank (Change - Ec Cash Machine)
Biblioteca | Bibliothek | Public library
Bike sharing | Bike sharing | Bike sharing
Carabinieri | Polizeistelle | Police station
Centro benessere | Wellness&beauty | Wellness&beauty
Chiesetta | Pfarrkirchen | Parish churches
Cinema/Teatro | Kino und Theater | Cinema and Theatre
Fontana | Brunnen | Fountain
Stazione Forestale | Forstamt | Forest station
Distr. benzina | Tankstelle | Petrol Pump
Farmacia | Apotheke | Chemist's
Municipio | Rathaus | Town hall
Pallavolo/Pallacanestro | Volleyball/Basketball | Volleyball/Basketball
Parcheggio | Parkplatz | Parking lot
Parco giochi | Kinderspielplatz | Children playground
Posta | Post | Post office
Ricarica Auto Elettriche | Stromtankstelle für Elektroautos | Electric cars charging station
Vigili del fuoco | Feuerwehr | Fire brigade
Passeggiata "Anello dell'acqua"
"Water ring" walking path
Passeggiata "Rore"
"Rore" walking path
STRUTTURE RICETTIVE - ACCOMMODATION FACILITIES
ALBERGHI - HOTEL
1 ★ Lagorai tel. 0439.719016
AFFITTACAMERE - ROOMS TO RENT
2 Baita Oasi tel. 0439.719021
Altre strutture ricettive sul retro
Other accommodation facilities on the back
SCALA 1: 3.600
10 cm = 360 metri
ALCIONE LAVIS (TN) 2015
www.alcione-tn.it