PAT/RFS156-20/03/2024-0219502 - Allegato Utente 6 (A06)
GAPLP-Comune Primiero S.Martino di C. - 22/03/2024-0000738 A - Allegato Utente 3 (A03)

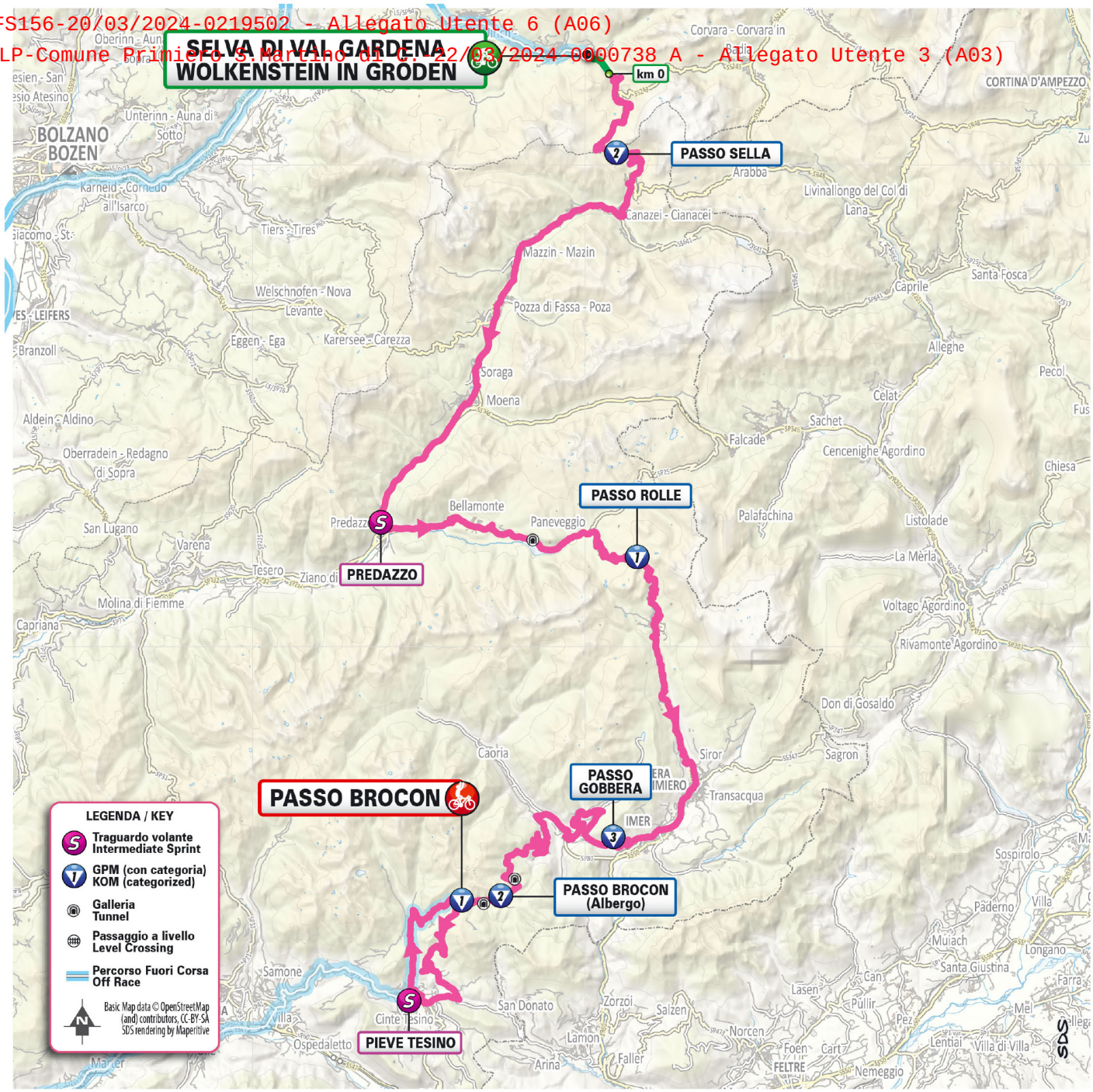

Giro d'Italia
AMORE INFINITO

La Gazzetta dello Sport
Tutto il rosa della vita.

Tappa
17
cronotabella

SELVA DI VAL GARDENA / WOLKENSTEIN IN GRÖDEN - PASSO BROCON

km 159

mercoledì 22 maggio 2024

D = 4100 m

Quota				DISTANZE par-ziali	DISTANZE per-corse	DISTANZE da per-correre	ORA DI PASSAGGIO media km/ora 36	34	32
		PROVINCIA DI BOLZANO / BOZEN						>>>>>	
1507	**SELVA DI VAL GARDENA / WOLKENSTEIN IN GRÖD**	↑	**Start Village**	**1.4**			**12.25**	**12.25**	**12.25**
1589	**SELVA DI VAL GARDENA / WOLKENSTEIN IN GRÖD**	↑	**km 0**	**0.0**	**0.0**	**159.0**	**12.30**	**12.30**	**12.30**
1871	Plan de Gralba	↑	ss.242	3.6	3.6	155.4	12.40	12.41	12.42
2244	**Passo Sella**	↑	**(Col de Toi) - ss.242**	**5.3**	**8.9**	**150.1**	**12.55**	**12.57**	**13.01**
	PROVINCIA DI TRENTO								
1805	Bv. Passo Pordoi	↱	ss.48	5.5	14.4	144.6	13.01	13.04	13.08
1442	Canazei	↱	ss.48	5.6	20.0	139.0	13.08	13.11	13.15
1414	Campitello di Fassa	↑	ss.48	3.2	23.2	135.8	13.12	13.15	13.19
1335	Pera di Fassa	↑	(Bv. Gadenaccia)-ss.48	5.1	28.3	130.7	13.18	13.22	13.26
1304	Pozza di Fassa	↑	ss.48	2.2	30.5	128.5	13.21	13.24	13.29
1172	Moena	↑	v.Lowy-ss.48	6.9	37.4	121.6	13.29	13.33	13.38
1017	**Predazzo**	↰	**C.so Dolomiti-ss.50**	**9.3**	**46.7**	**112.3**	**13.40**	**13.44**	**13.50**
1372	Bellamonte	↑	ss.50	6.1	52.8	106.2	13.55	14.00	14.07
1472	galleria	↑	557m	4.6	57.4	101.6	14.01	14.07	14.14
1558	Paneveggio	↱	(Bv. Valles)-ss.50	3.7	61.1	97.9	14.06	14.12	14.20
1972	**Passo Rolle**	↑	**ss.50**	**6.5**	**67.6**	**91.4**	**14.21**	**14.29**	**14.38**
1478	San Martino di Castrozza	↑	ss.50	9.0	76.6	82.4	14.32	14.40	14.49
765	Siror	↑	ss.50	11.8	88.4	70.6	14.46	14.55	15.05
713	Fiera di Primiero	↑	ss.50	1.8	90.2	68.8	14.48	14.57	15.07
640	Imer	↱	sp.79	4.5	94.7	64.3	14.54	15.03	15.13
985	**Passo Gobbera**	↑	**sp.79-sp.239**	**5.7**	**100.4**	**58.6**	**15.07**	**15.17**	**15.29**
1010	Zortea	↑	sp.239dir	4.0	104.4	54.6	15.13	15.23	15.35
899	Prade	↑	sp.239dir-sp.79	2.7	107.1	51.9	15.16	15.26	15.38
751	Canal San Bovo	↑	sp.79	4.7	111.8	47.2	15.21	15.32	15.44
710	Ponte di Ronco	↑	sp.79	1.7	113.5	45.5	15.24	15.34	15.47
911	Bv. di Ronco Chiesa	↑	sp.79	2.7	116.2	42.8	15.31	15.43	15.56
1485	galleria	↑	25m	9.2	125.4	33.6	15.53	16.07	16.22
1615	**Albergo Passo Brocon**	↑	**sp.79**	**1.8**	**127.2**	**31.8**	**15.58**	**16.12**	**16.29**
1609	galleria	↑	145m	1.8	129.0	30.0	16.00	16.15	16.31
1612	Funivie Lagorai (zona arrivo)	↑	sp.79	0.8	129.8	29.2	16.02	16.16	16.32
886	Bv. per Castello Tesino	↱	sp.79	12.5	142.3	16.7	16.16	16.31	16.48
861	Castello Tesino	↑	v.Battisti-sp.78	1.9	144.2	14.8	16.19	16.33	16.51
833	**Pieve Tesino**	↱	**v.Marchetto**	**3.0**	**147.2**	**11.8**	**16.22**	**16.37**	**16.54**
1067	Villaggio De Gasperi	↱	str. Malene-Brocon	5.1	152.3	6.7	16.34	16.50	17.09
1129	Val Malene	↱	Str. Malene-Brocon	0.8	153.1	5.9	16.36	16.52	17.11
1610	**PASSO BROCON**	↑	**P.le Funivie Lagorai**	**5.9**	**159.0**	**0.0**	**16.53**	**17.11**	**17.31**

NOTE:

Traguardo Volante:

km 46.7 Predazzo

km 147.2 Pieve Tesino

Gran Premio della Montagna:

km 8.9 - Passo Sella - m 2244 (2ª cat.)

km 67.6 - Passo Rolle - m 1972 (1ª cat.)

km 100.4 - Passo Gobbera - m 985 (3ª cat.)

km 127.2 - Albergo Passo Brocon - m 1615 (2ª cat.)

km 159 - PASSO BROCON - m 1610 (1ª cat.-arr)

Galleria/Tunnel: km 57.4 - 125.4 - 129

Passaggio a Livello/Level Crossing: km

Giro d'Italia
AMORE INFINITO

La Gazzetta dello Sport
Tutto il rosa della vita.

Tappa
17
cronotabella

SELVA DI VAL GARDENA / WOLKENSTEIN IN GRÖDEN - PASSO BROCON

mercoledì 22 maggio 2024

km 159

Prov/com	Distanza	Località	DIR	via	
BOLZANO / BOZEN					
Selva di Val Gardena / Wolkestein in Gröden					
		SELVA DI VAL GARDENA / WOLKENSTEIN IN GRÖDEN	↑		Start Village
			↑	ss.242	Strada Mesules
			↑	ss.242	
		SELVA DI VAL GARDENA / WOLKENSTEIN IN GRÖDEN	↑	ss.242	km 0
			↑	ss.242	
		Plan de Gralba	↑	ss.242	
			↑	ss.242	
			↑	ss.242	Rif. Passo Sella
			↑	ss.242	
TRENTO					
Canazei					
		Passo Sella	↑	ss.242	(Col de Toi)
			↑	ss.242	Hotel Maria Flora
			↑	ss.242	
			↑	ss.242	Plan de Schiavaneis
			↑	ss.242	
		Bv. Passo Pordoi	↱	ss.48	
			↑	ss.48	
			↑	ss.48	Hotel Lupo Bianco
			↑	ss.48	
			↑	ss.48	via di Col de Pin
		Canazei	↱	ss.48	rotatoria - via Pareda
			↑	ss.48	via Pareda
			↑	ss.48	strada Dolomites
Campitello di Fassa					
			↑	ss.48	
		Campitello di Fassa	↑	ss.48	
			↑	ss.48	
Mazzin					
			↑	sp.48	
			↑	sp.48	Fontanazzo
			↑	sp.48	
		Mazzin	↑	sp.48	
			↑	sp.48	
San Giovanni di Fassa					
			↑	sp.48	
		Pera di Fassa	↑	sp.48	(Bv. Gardeccia)-ss.48
			↑	sp.48	
		Pozza di Fassa	↑	sp.48	
			↑	sp.48	Bv. Di Vigo di Fassa
			↑	sp.48	
Soraga					
			↑	sp.48	
Moena					
			↑	sp.48	
			↗		rotatoria
			↑		strada de Pecè
			↑		strada de Cernadoi
			↑		Piaz de Ramon
		Moena	↑		Str. Riccardo Lowy
			↑		str. De la Comunità de Fiem

Tappa
17
cronotabella

SELVA DI VAL GARDENA / WOLKENSTEIN IN GRÖDEN - PASSO BROCON

mercoledì 22 maggio 2024

km 159

Prov/com	Distanza	Località	DIR	via	
			↑	sp.48	
			↑	sp.48	Forno
			↑	sp.48	
Predazzo					
			↑	sp.48	
			↖		Corso Dolomiti
			↑		Corso Dolomiti
		Predazzo	↑		via Cesare Battisti
			↑		via Roma
			↰	ss.50	via 9 Novembre
			↗	ss.50	via Venezia
			↑	ss.50	via Prai de Mont
			↑	ss.50	
		Bellamonte	↑	ss.50	
			↑	ss.50	
			↑	ss.50	Forte Buso
			↑	ss.50	
		galleria	↑	ss.50	557m
			↑	ss.50	
Primiero - San Martino di Castrozza					
		Paneveggio	↱	ss.50	(Bv. Valles)
			↑	ss.50	
		Passo Rolle	↑	ss.50	
			↑	ss.50	
		San Martino di Castrozza	↑	ss.50	via Passo Rolle
			↑	ss.50	
		Siror	↑	ss.50	
			↑	ss.50	
			↑	ss.50	via Roma
			↑	ss.50	Ponte Torrente Cismon
			↰	ss.50	
		Fiera di Primiero	↱	ss.50	via Angelo Guadagnini
			↰	ss.50	viale Piave
			↑	ss.50	
Mezzano					
			↑	ss.50	via Roma
			↗		rotatoria - via Roma
			↑		via Roma
Imer					
			↑		via Nazionale
		Imer	↱	sp.79	via Suor Serafina Micheli
			↑	sp.79	via Suor Serafina Micheli
			↑	sp.79	
Canal San Bovo					
			↑	sp.79	
		Passo Gobbera	↑	sp.79	(Gobbera)
			↑	sp.79	
			↱	sp.239	
			↑	sp.239	
			↰	sp.239dir	
			↑	sp.239dir	
		Zortea	↑	sp.239dir	
			↑	sp.239dir	
			↑	sp.239dir	Cicona

Tappa
17
cronotabella

SELVA DI VAL GARDENA / WOLKENSTEIN IN GRÖDEN - PASSO BROCON

mercoledì 22 maggio 2024

km 159

Prov/com	Distanza	Località	DIR	via	
			↑	sp.239dir	
		Prade	↰	sp.239dir	
			↑	sp.239dir	
			↗	sp.79	
			↑	sp.79	
			↱	sp.79	
			↑	sp.79	
		Canal San Bovo	↑	sp.79	
			↑	sp.79	
		Ponte di Ronco	↰	sp.79	
			↑	sp.79	
		Bv. di Ronco Chiesa	↑	sp.79	
			↑	sp.79	
			↑	sp.79	
Castello Tesino					
			↑	sp.79	
		galleria	↑	sp.79	25m
			↑	sp.79	
Cinte Tesino					
			↑	sp.79	
Castello Tesino					
		Albergo Passo Brocon	↑	sp.79	
			↑	sp.79	
		galleria	↑	sp.79	145m
			↑	sp.79	
		Funivie Lagorai (zona arrivo)	↑	sp.79	
			↑	sp.79	
		Bv. per Castello Tesino	↱	sp.79	
			↑	sp.79	
			↑	sp.79	via Roma
		Castello Tesino	↑	sp.79	via Municipio Vecchio
			↑	sp.79	via Cesare Battisti
			↱	sp.79	via Baili
			↗	sp.78	
			↑	sp.78	
Pieve Tesino					
			↑	sp.78	
		Pieve Tesino	↑	sp.78	
			↑	sp.78	
			↱		via Ermino Marchetto
			↑		via Ermino Marchetto
			↑		
		Villaggio De Gasperi	↱		Str. Malene-Brocon
			↑		Ponte Torrente Grigno
			↑		Str. Malene-Brocon
		Val Malene	↱		Str. Malene-Brocon
			↑		Str. Malene-Brocon
Castello Tesino					
			↑		Str. Malene-Brocon
		PASSO BROCON	↑		Piazzale Funivie Lagorai